Regolamento di Org. degli
Uffici e dei Servizi

Allegato “A”
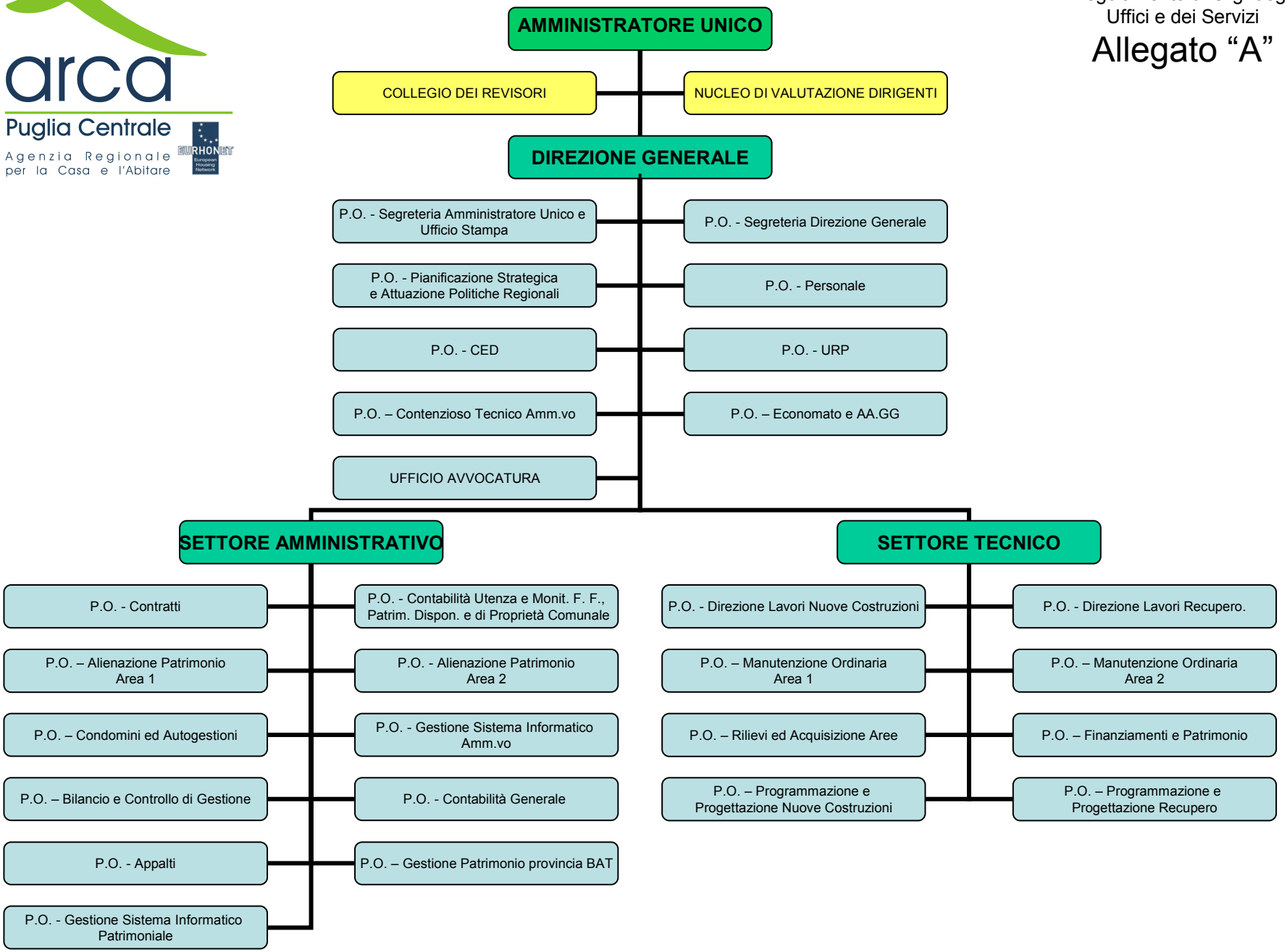
arca
Puglia Centrale
Agenzia Regionale per la Casa e l’Abitare