arca Puglia Centrale
Agenzia Regionale per la Casa e l'Abitare

Regolamento di Org. degli Uffici e dei Servizi

Allegato "A"
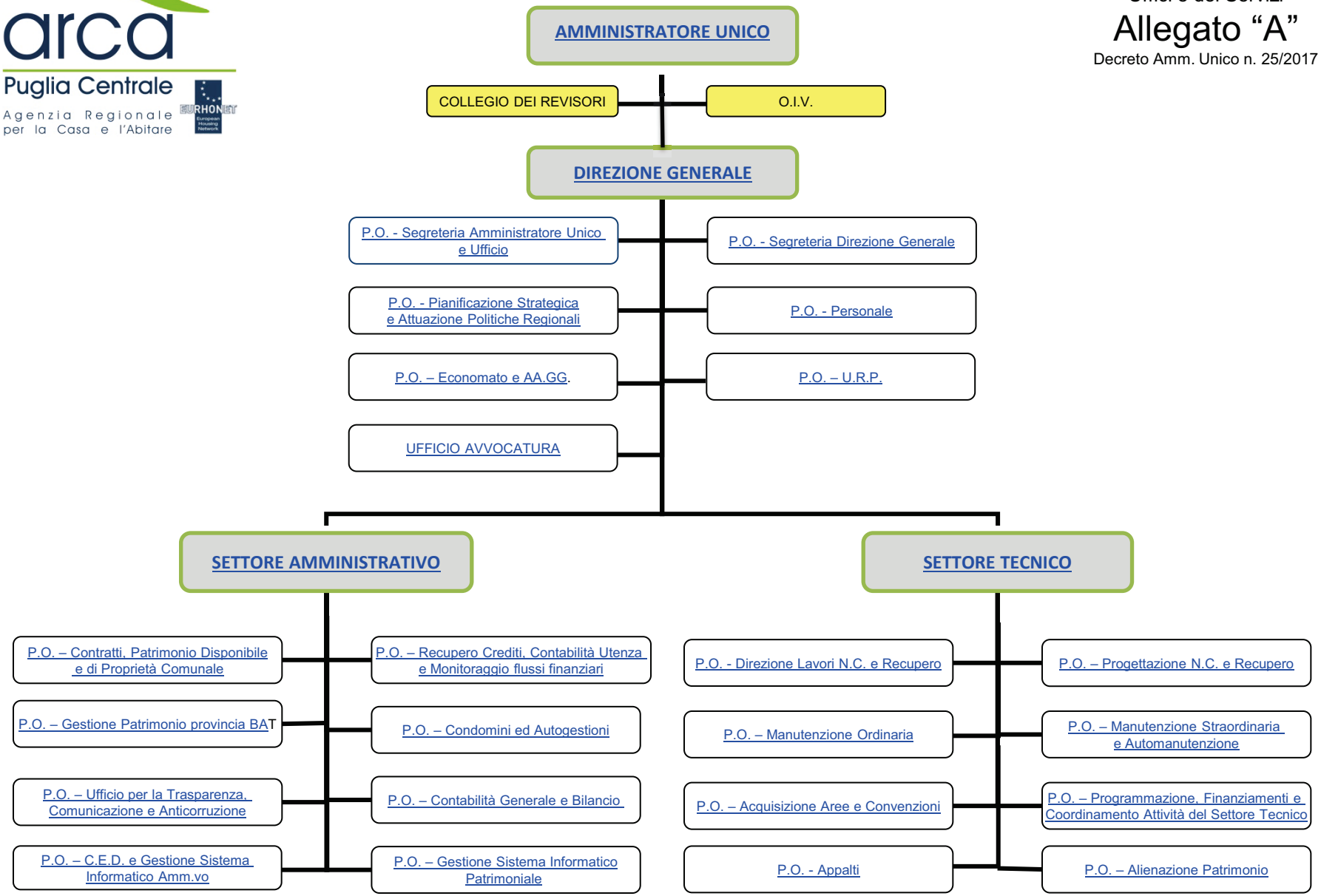
Decreto Amm. Unico n. 25/2017